SISTEMA DE GESTION DOCUMENTAL AUTOMEKANO- FLUJO PROVEEDORES

INGRESO AL SISTEMA

Icono de acceso escritorio
Para ingresar al software se debe acceder con un user y un password.

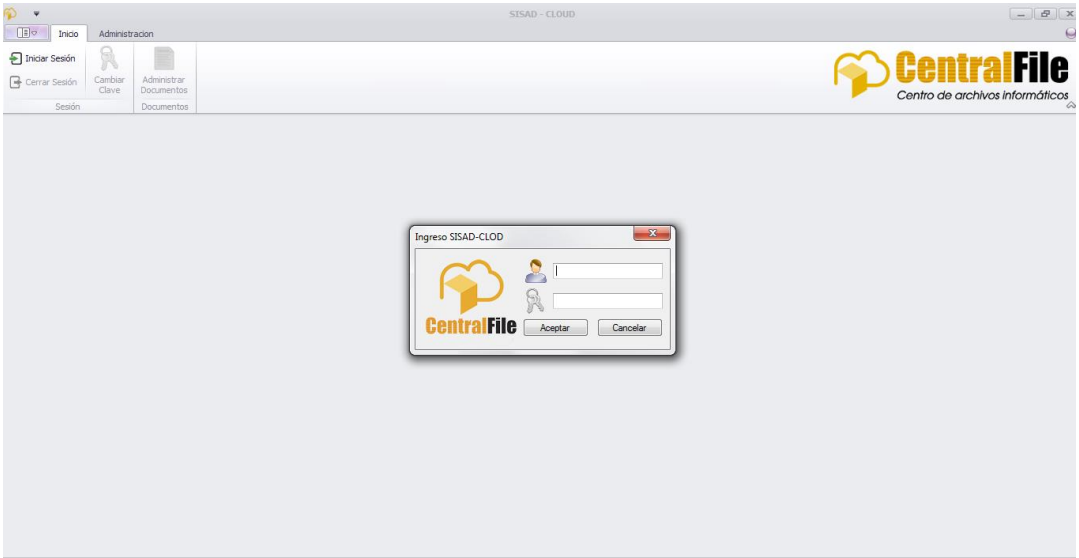

VISTA CONSULTA DE DOCUMENTOS

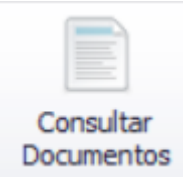

Para realizar consulta de los documentos en el sistema en el menú Inicio tendremos que acceder al botón "Consultar Documentos", en esta opción podremos realizar filtros de búsqueda por diferentes campos.

INDICES DE BUSQUEDAS

- ✓ *COD. DOC*
- ✓ *FECHA DE ENVÍO*
- ✓ *USUARIO*
- ✓ *TOTAL*
- ✓ *TICKET*
- ✓ *FECHA REG.*
- ✓ *FECHA ACT*
- ✓ *FECHA VENCIMIENTO*

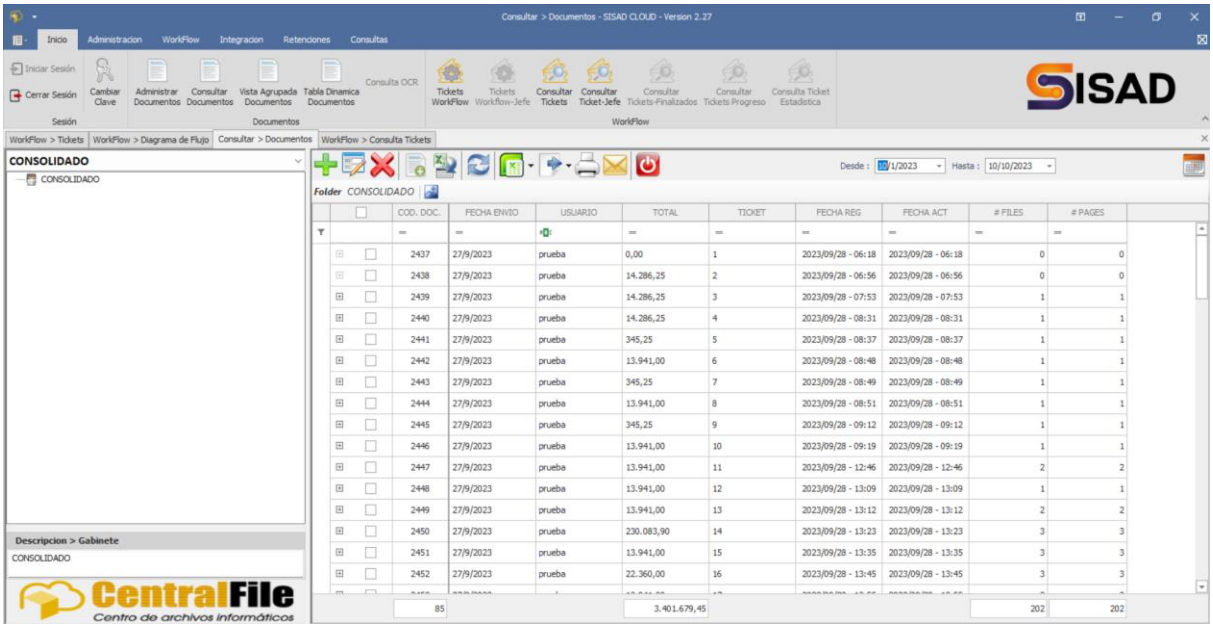

Para la consulta se ubicará en la celda como se muestra en la figura, el sistema realizará ubicación del o los registros consultados.

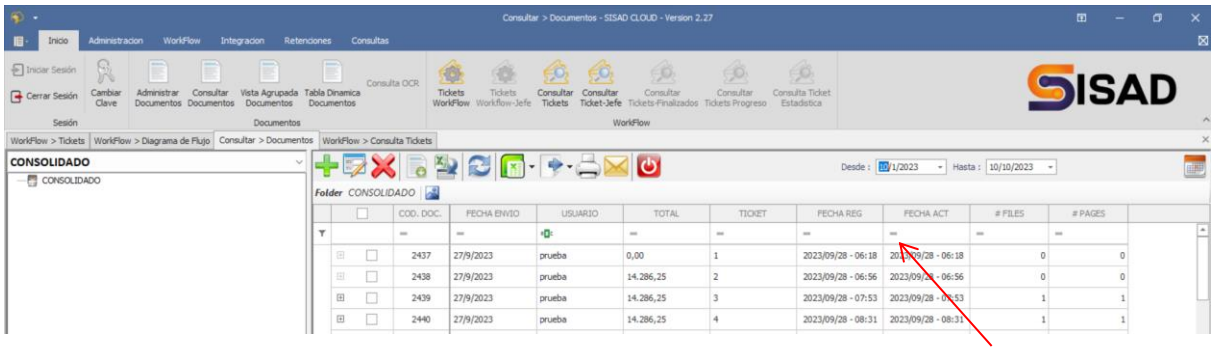

VISUALIZAR IMÁGENES

Para cada registro ubicado el sistema presentara lista de los documentos subidos de la carpeta; al hacer click en el icono "+" se desplega detalle de cada uno, el sistema le permitira visualizar o descargar los documentos.

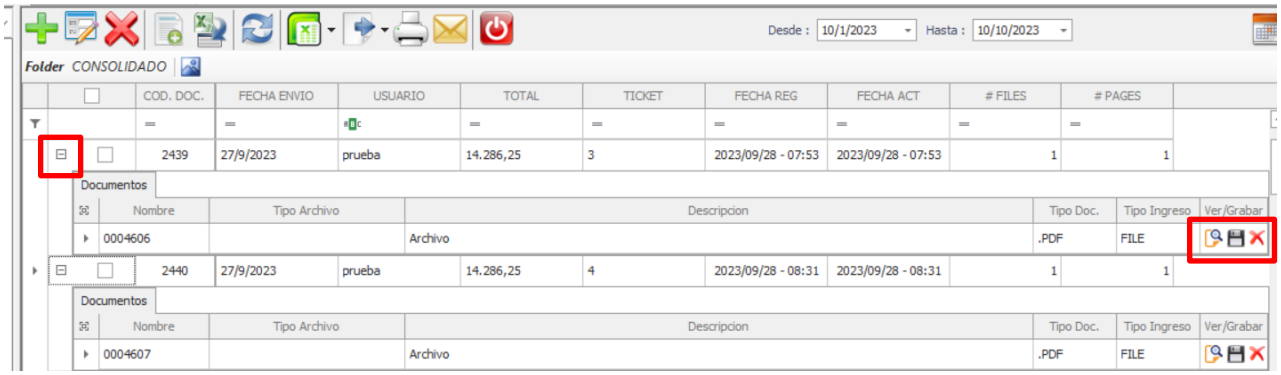

Nota: Los archivos se encuentran formato ***.PDF*** *se abriran en este visualizador.*

Opción Descargar reportes sistema permite exportar reportes en formato excel de búsquedas generales o específicas, dar clic en el botón descargar reporte, ubicar la ruta de guardado.

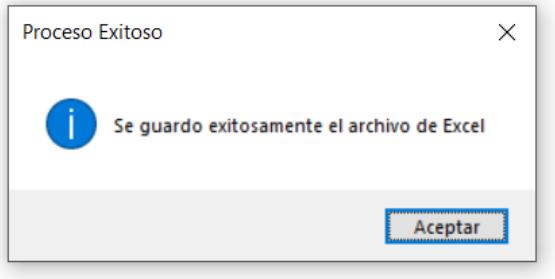

Presentará reporte de acuerdo a la estructura de índices cargadas.

A	B	C	D	E	F	G	H	I	J
Selection	COD. DO	FECHA ENVIO	USUARIO	TOTAL	TICKET	FECHA REG	FECHA ACT	# FILES	# PAGES
FALSO	2437	27/9/2023	prueba	0,00	1	2023/09/28 - 06:18	2023/09/28 - 06:18	0	0
FALSO	2438	27/9/2023	prueba	14.286,25	2	2023/09/28 - 06:56	2023/09/28 - 06:56	0	0
VERDADERO	2439	27/9/2023	prueba	14.286,25	3	2023/09/28 - 07:53	2023/09/28 - 07:53	1	1
VERDADERO	2440	27/9/2023	prueba	14.286,25	4	2023/09/28 - 08:31	2023/09/28 - 08:31	1	1
FALSO	2441	27/9/2023	prueba	345,25	5	2023/09/28 - 08:37	2023/09/28 - 08:37	1	1
FALSO	2442	27/9/2023	prueba	13.941,00	6	2023/09/28 - 08:48	2023/09/28 - 08:48	1	1

DESCARGA MASIVA DE DOCUMENTOS

Mediante esta opción el sistema le permitirá descarga un grupo de imágenes de acuerdo al tipo de documento que requiera descargar clic en la "flecha" a lado del icono.

Selecciónanos el tipo de archivo a exportar. Luego damos nuevamente clic en el botón nos indicara la ruta a descargar los documentos.

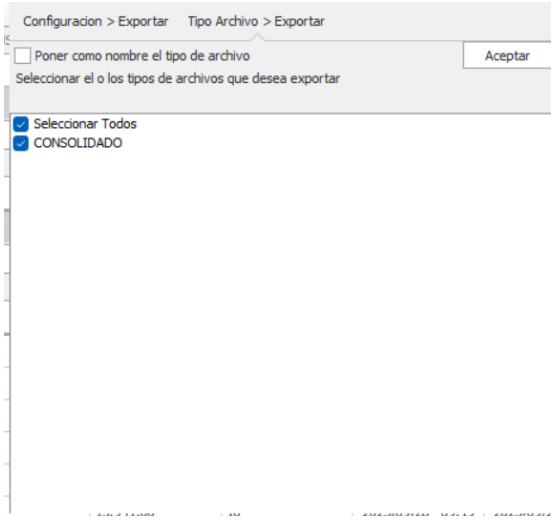

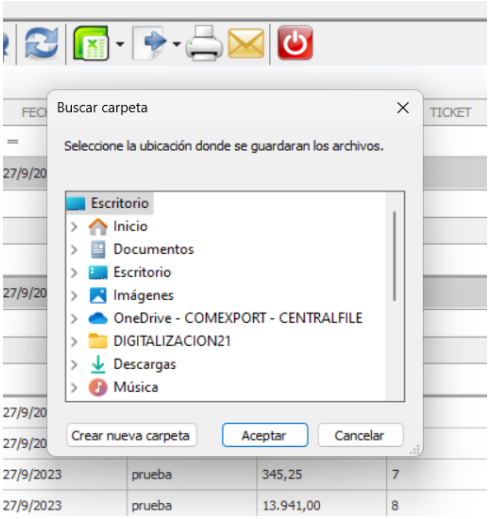

Observaciones:

- El sistema SISADCLOUD genera reportes globales de los comprobantes en una fecha determinada.

FLUJO DE TRABAJO

PROCESO DE INICIO DE RECEPCIÓN DE DOCUMENTOS

Según la matriz de delegados establecida, se han realizado las distribuciones respectivas de estados para envíos.

Estas verificaciones las realizamos escogiendo la opción ***"Workflow"*** en la parte superior de la barra, luego la opción ***"Flujo de trabajo"***:

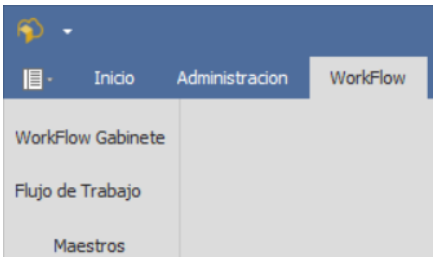

Se abrirá el flujo de trabajo que detalla el proceso de inicio a fin por cada departamento. Escogeremos la opción ***"Estados".***

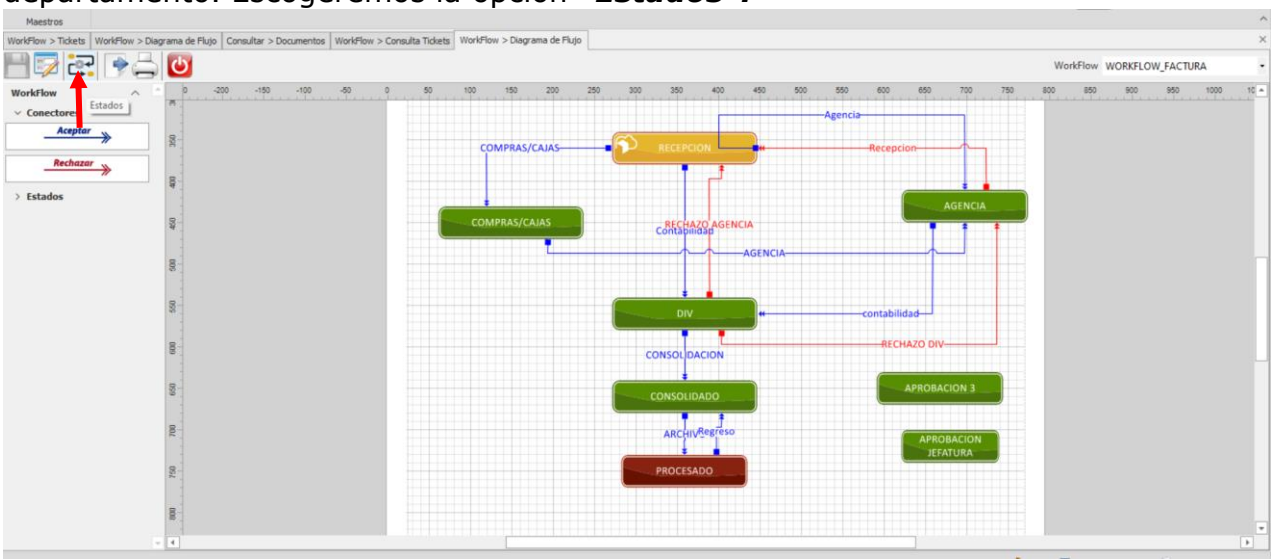

Nota: Cambios de distribución, eliminar o agregar delegados, se pueden realizar en el flujo de trabajo.

Se abrirá la información correspondiente a los delegados de envíos:

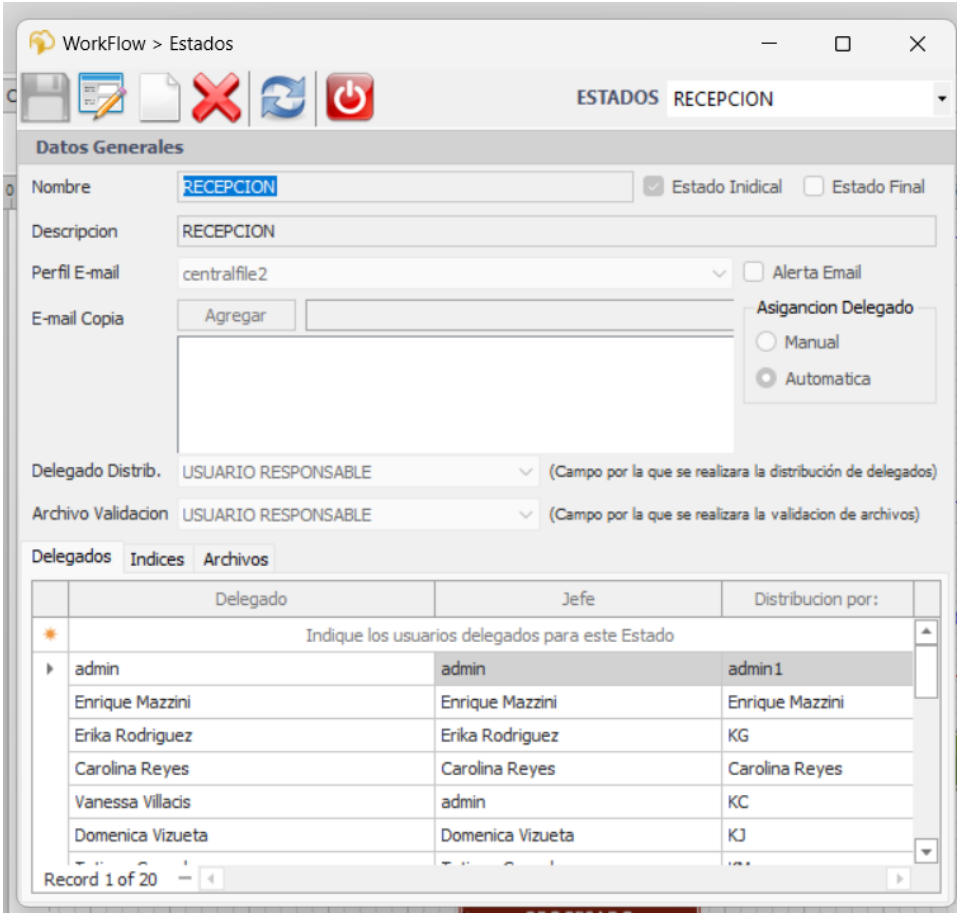

La matriz de inicio depende de las entidades, serán visualizados los delegados que atenderán la recepción de los documentos. Accedemos con los siguientes pasos:

- Click en opción Administración
- Escoger "Entidades"
- Click en "Importar Datos"

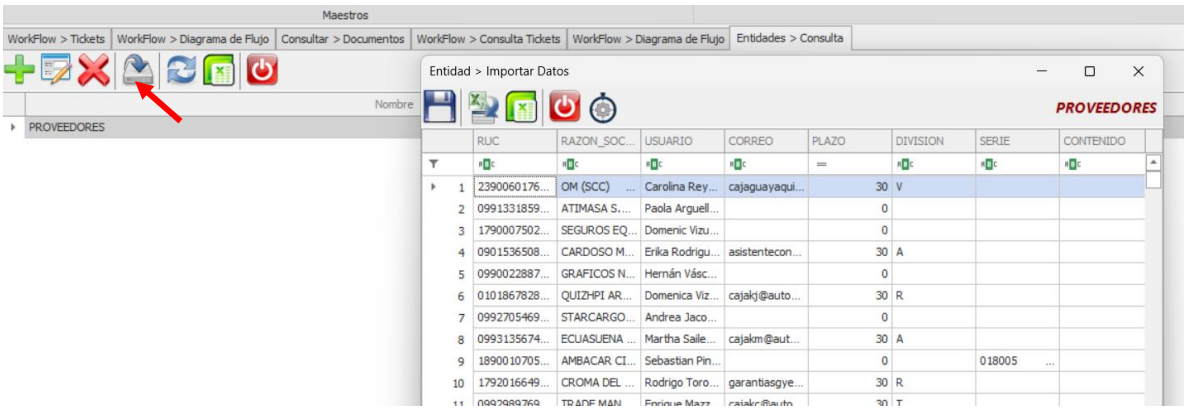

La matriz de proveedores indicará por cual delegado será atendida una determinada factura.La matriz puede ser actualizada y filtrada como se desee:

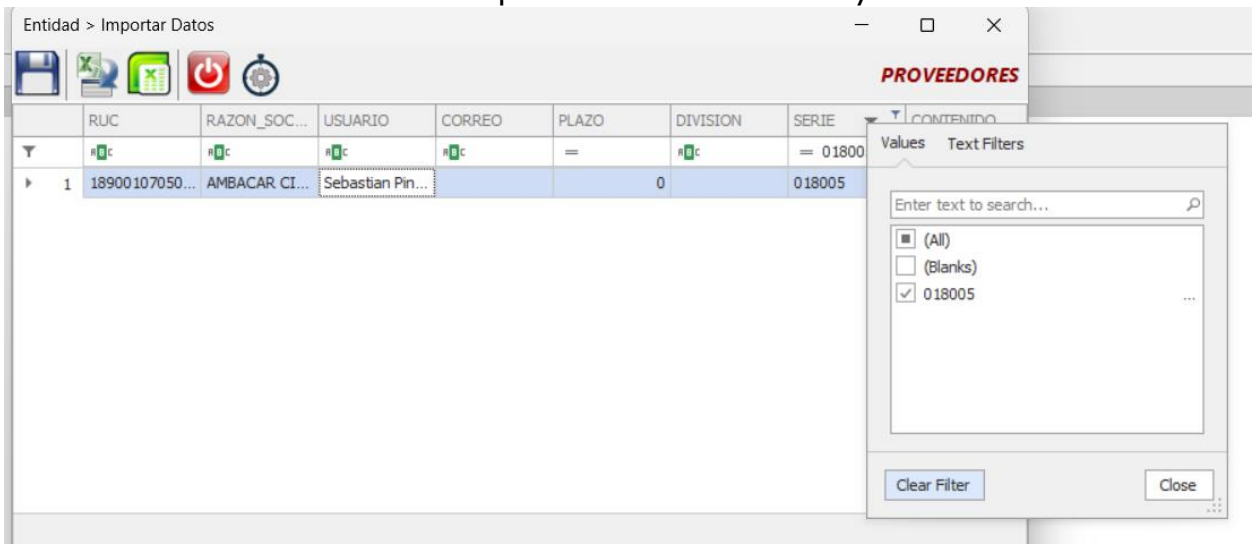

VISTAS

Muestra todas las vistas para el usuario que fueron habilitadas.

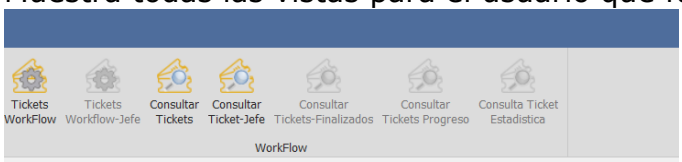

TICKETS WORKFLOW

Muestra los tickets, que se le asignaron al usuario de la sesión en curso.

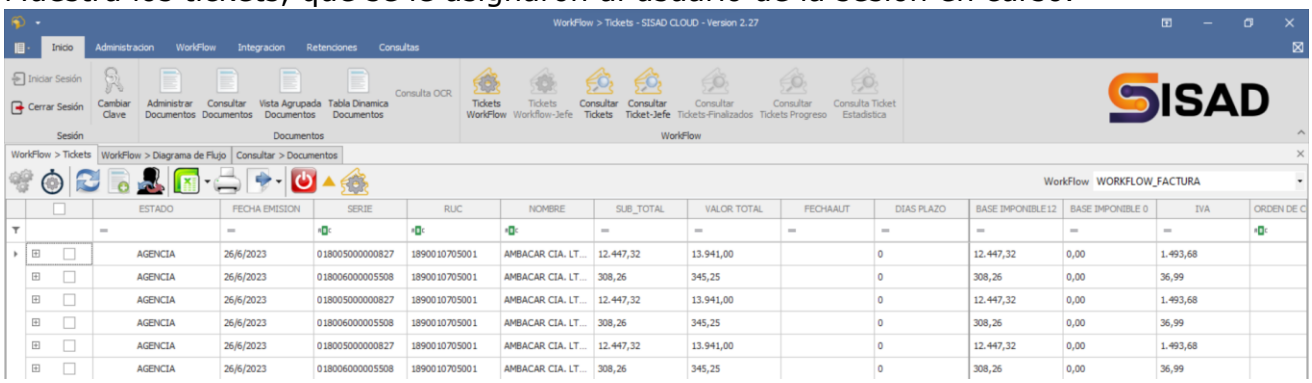

CONSULTA TICKETS

Muestra todos los tickets que tiene el gabinete según su configuración inicial por fecha acceso o todos los registros.

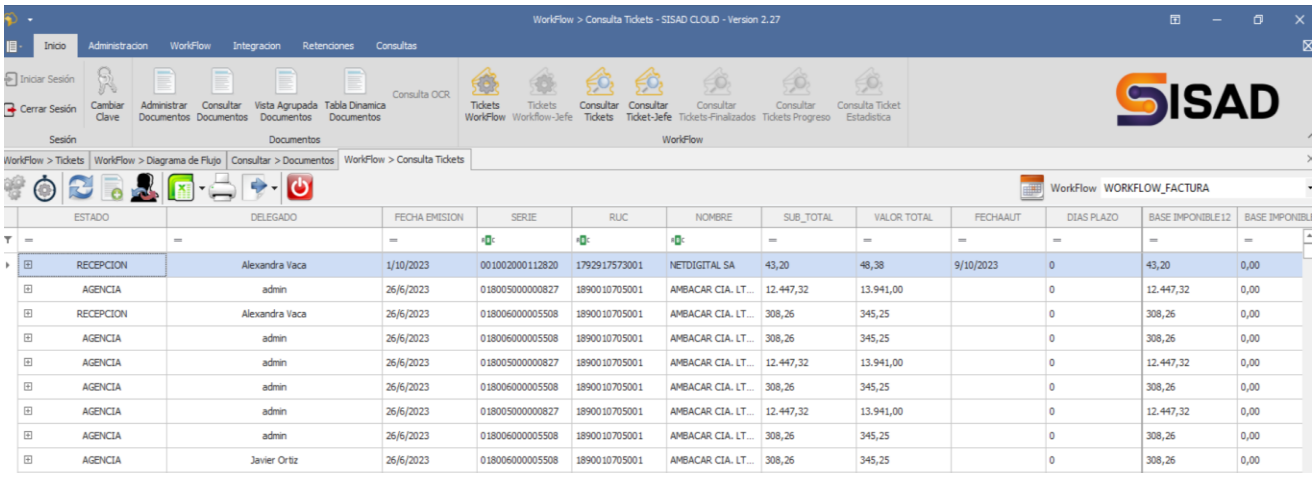

ESTADO	DELEGADO	FECHA EMISION	SERIE	RUC	NOMBRE	SUB_TOTAL	VALOR TOTAL	FECHAAUT	DIAS PLAZO	BASE IMPONIBLE12	BASE IMPONIBL
RECEPCION	Alexandra Vaca	1/10/2023	001002000112820	1792917573001	NETDIGITAL SA	43,20	48,38	9/10/2023	0	43,20	0,00
AGENCIA	admin	26/6/2023	018005000000827	1890010705001	AMBACAR CIA. LT...	12.447,32	13.941,00		0	12.447,32	0,00
RECEPCION	Alexandra Vaca	26/6/2023	018006000005508	1890010705001	AMBACAR CIA. LT...	308,26	345,25		0	308,26	0,00
AGENCIA	admin	26/6/2023	018006000005508	1890010705001	AMBACAR CIA. LT...	308,26	345,25		0	308,26	0,00
AGENCIA	admin	26/6/2023	018005000000827	1890010705001	AMBACAR CIA. LT...	12.447,32	13.941,00		0	12.447,32	0,00
AGENCIA	admin	26/6/2023	018006000005508	1890010705001	AMBACAR CIA. LT...	308,26	345,25		0	308,26	0,00
AGENCIA	admin	26/6/2023	018005000000827	1890010705001	AMBACAR CIA. LT...	12.447,32	13.941,00		0	12.447,32	0,00
AGENCIA	admin	26/6/2023	018006000005508	1890010705001	AMBACAR CIA. LT...	308,26	345,25		0	308,26	0,00
AGENCIA	Javier Ortiz	26/6/2023	018006000005508	1890010705001	AMBACAR CIA. LT...	308,26	345,25		0	308,26	0,00

ENVIO DE TICKET

Aquí podrá enviar ticket al siguiente estado según el flujo de trabajo que tenga el gabinete.

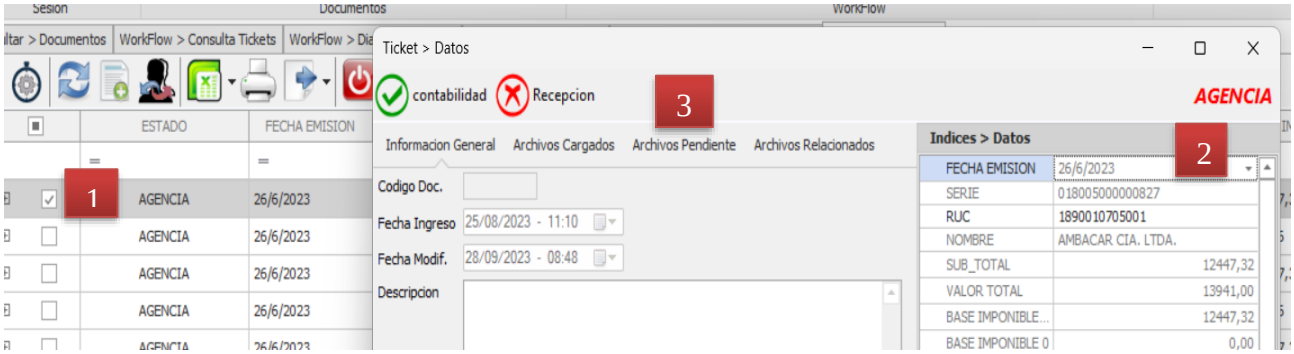

1)Selecciona el registro a enviar.

2)Llena los campos obligatorios.

3)Adjuntar archivos si fuera necesario Pestaña (Archivos Pendientes).

ASIGNACIÓN DE COMENTARIOS

Escogemos la opción procesar para envío de ticket al siguiente estado o asignar comentarios:

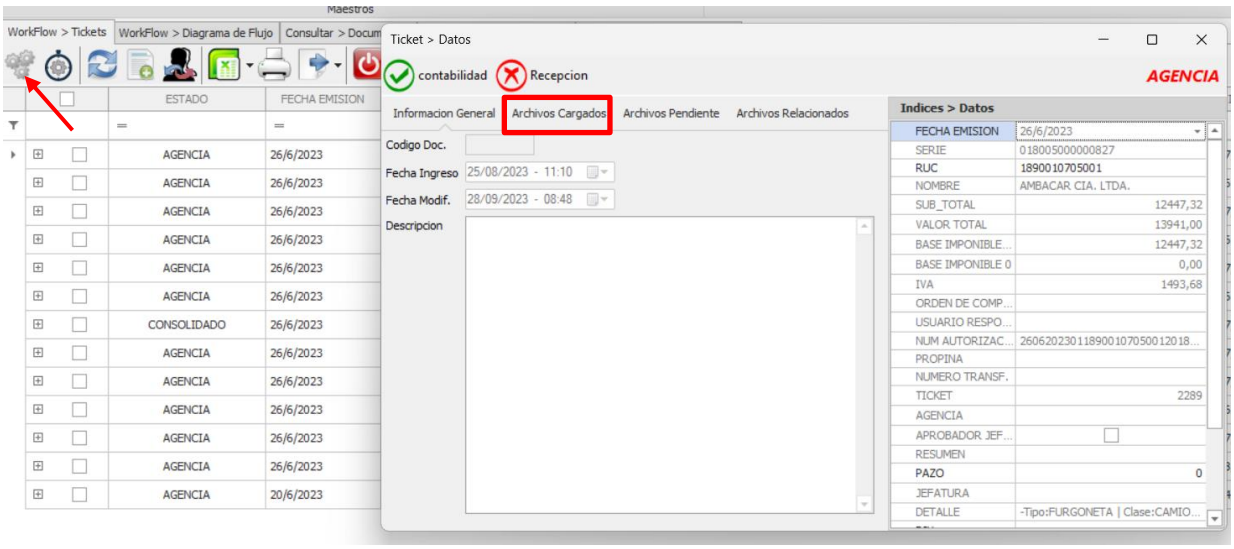

Escogemos **"Archivos cargados",** los .PDF (Color rojo) son los que pueden asignar los comentarios:

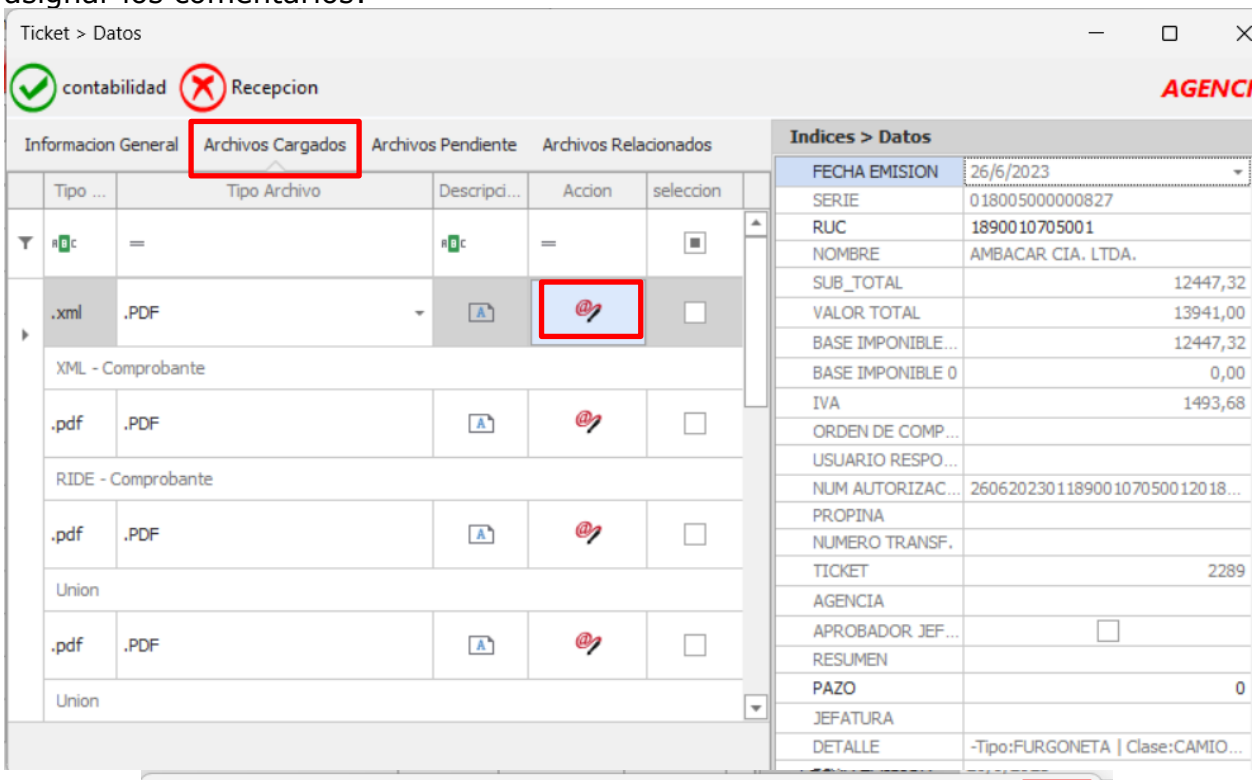

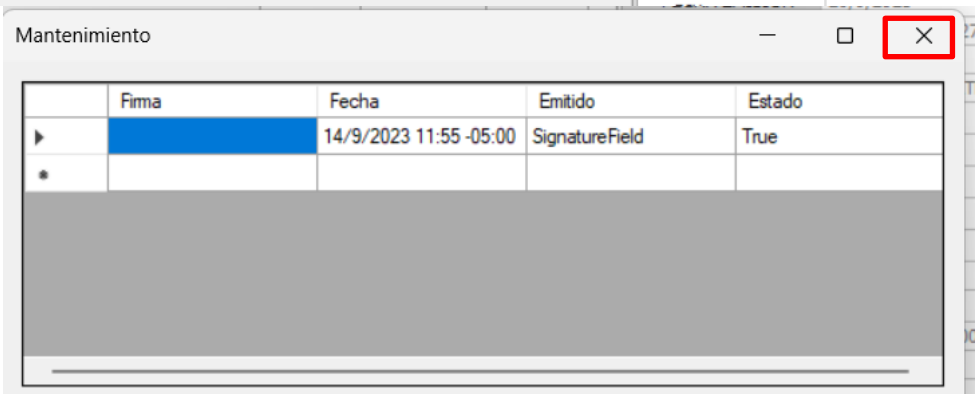

Procedemos a la asignación de comentario, damos click en opción **"Incrustar Comentario",** nos colocamos en la posición donde deseamos dejar el comentario y soltamos, finalmente guardamos el comentario con la opción **"Guardar".**

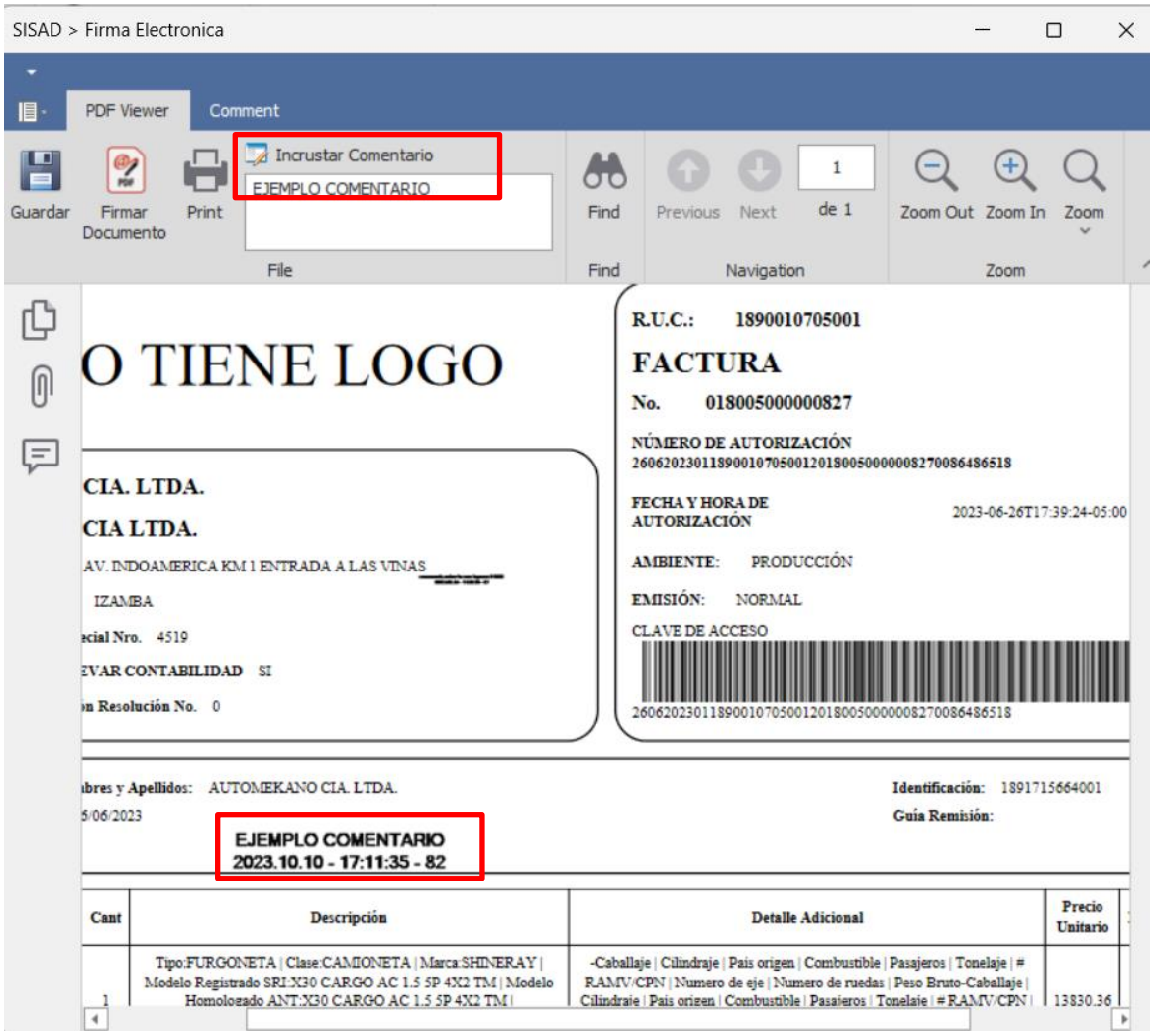

INGRESAR FIRMA

Al dar click en el archivo firmar documento, se abrirá otra pantalla para escoger la firma.

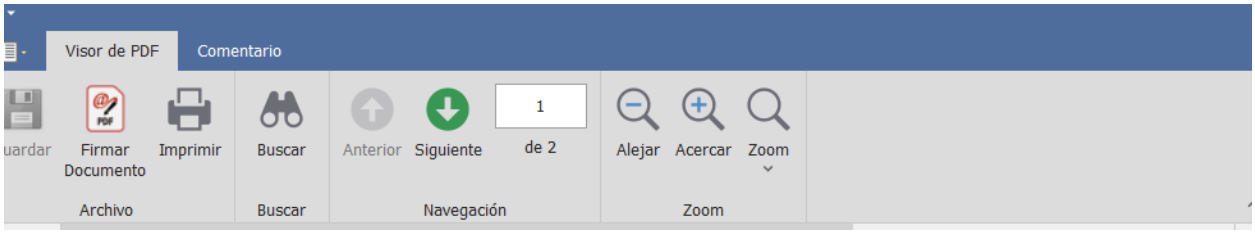

Al dar click en seleccionar firma, se abrirá ventana con las firmas que estén en su máquina (token o pk).

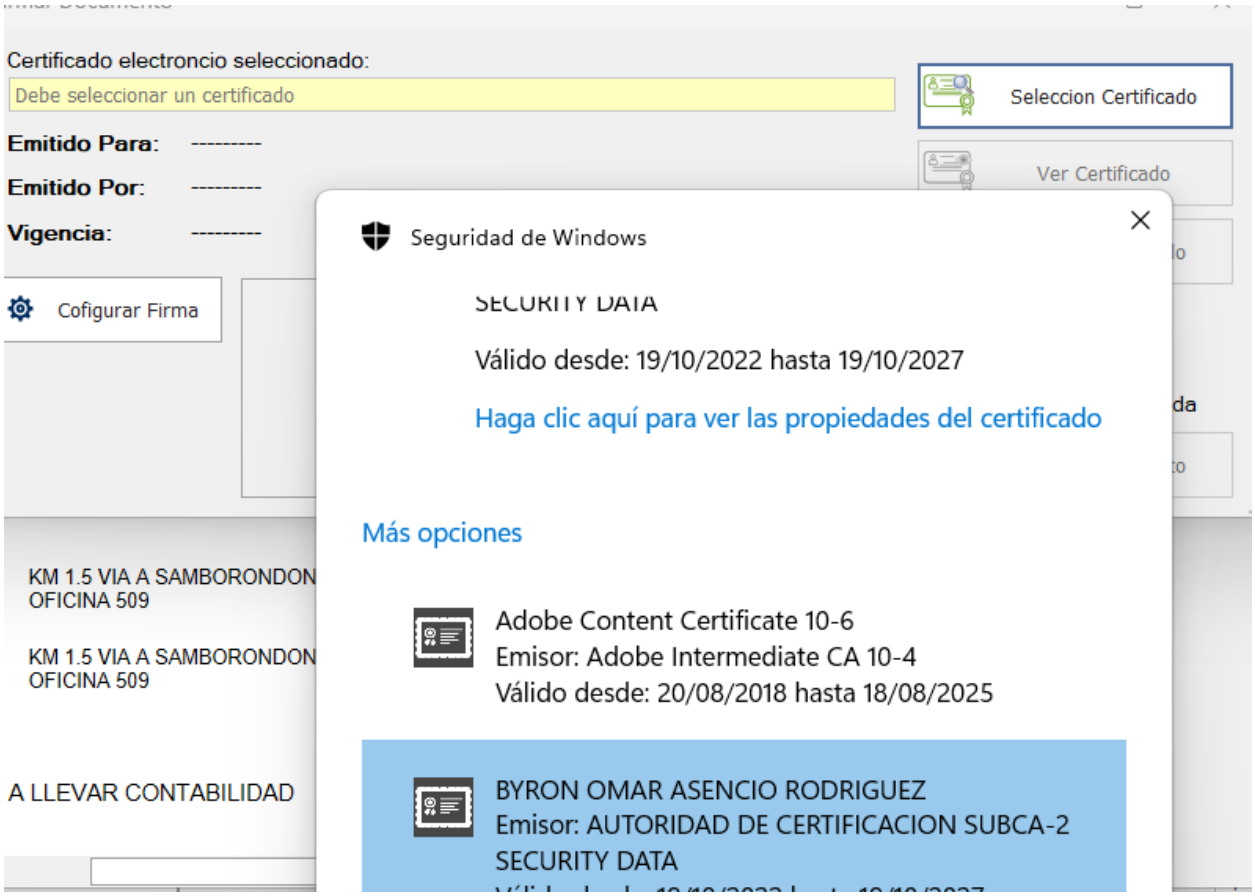

Se habilitará firmar documento el cual le llevará al documento y usted podrá firmar allí.

Escoja el lugar y arrastre el tamaño que desea y después ponga guardar. Si omite dar en botón guardar su firma no será guardada.

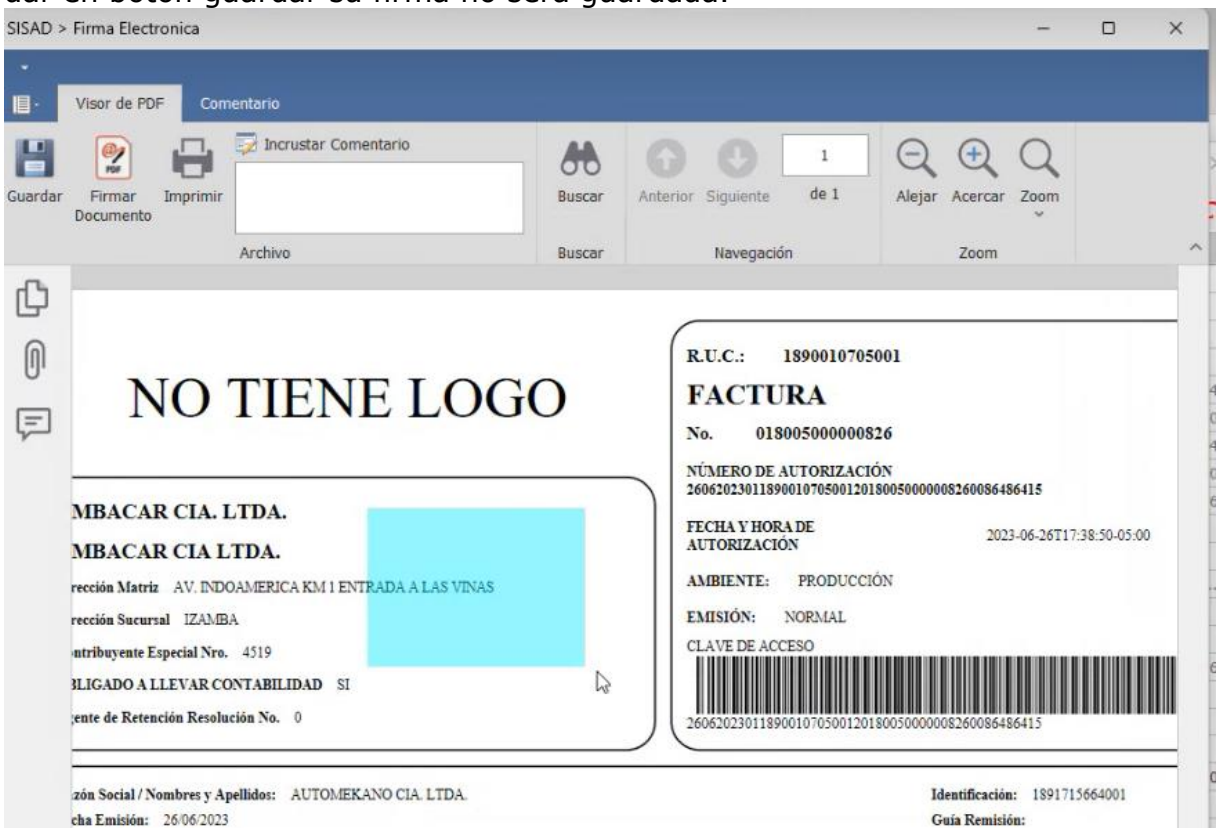

Nota: Una vez guardada la firma y/o comentario se puede actualizar pantalla.

UNIFICACIÓN DE ARCHIVOS

Solo los delegados que tengan permisos en estado Consolidado podrán manejar la funcionalidad de unificación de archivos.

Damos check en uno de los registros con su archivo y luego escogemos opción **"Unión de archivos".**

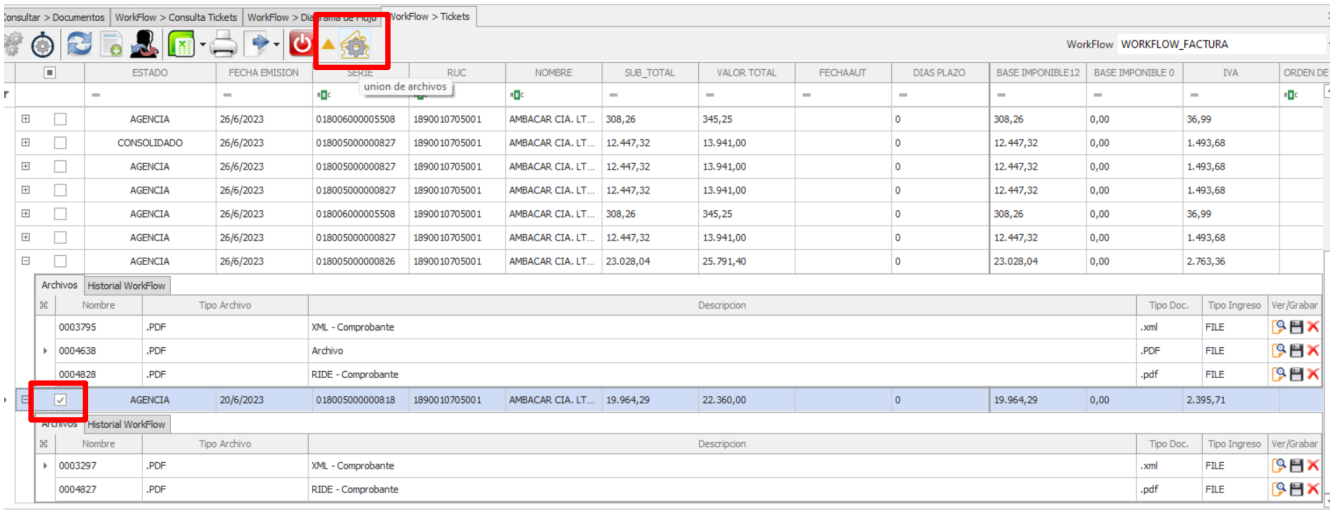

Posterior, podremos visualizar en el gabinete "CONSOLIDADO" las actualizaciones sobre la unificación.

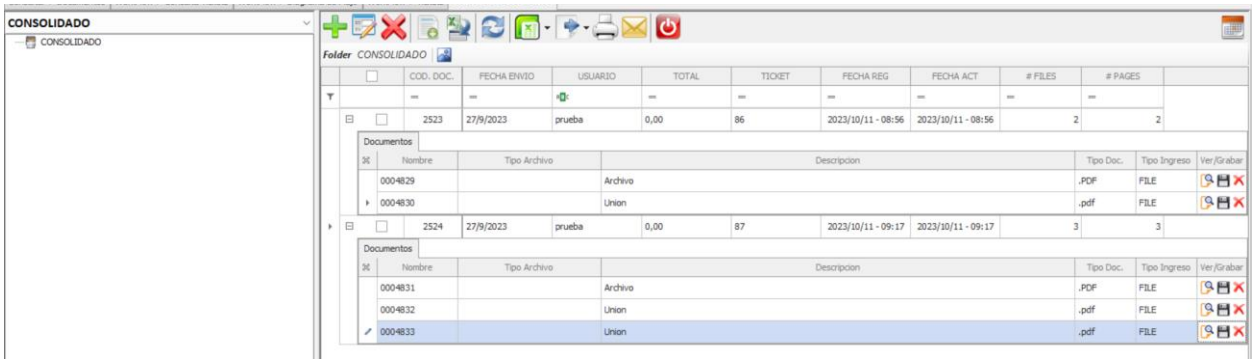

Damos click en la lupa y se nos mostrarán los resultados:

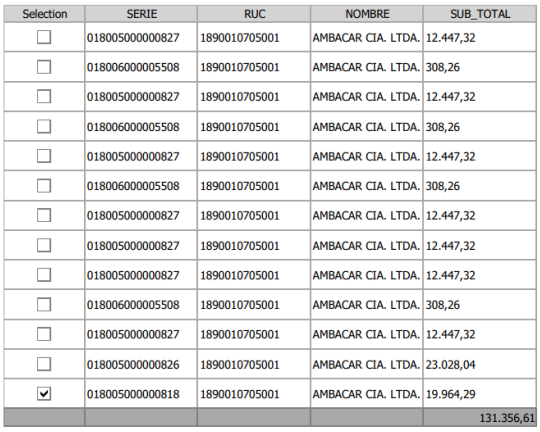

Selection	SERIE	RUC	NOMBRE	SUB_TOTAL
☐	018005000000827	1890010705001	AMBACAR CIA. LTDA.	12.447,32
☐	018006000005508	1890010705001	AMBACAR CIA. LTDA.	308,26
☐	018005000000827	1890010705001	AMBACAR CIA. LTDA.	12.447,32
☐	018006000005508	1890010705001	AMBACAR CIA. LTDA.	308,26
☐	018005000000827	1890010705001	AMBACAR CIA. LTDA.	12.447,32
☐	018006000005508	1890010705001	AMBACAR CIA. LTDA.	308,26
☐	018005000000827	1890010705001	AMBACAR CIA. LTDA.	12.447,32
☐	018005000000827	1890010705001	AMBACAR CIA. LTDA.	12.447,32
☐	018005000000827	1890010705001	AMBACAR CIA. LTDA.	12.447,32
☐	018006000005508	1890010705001	AMBACAR CIA. LTDA.	308,26
☐	018005000000827	1890010705001	AMBACAR CIA. LTDA.	12.447,32
☐	018005000000826	1890010705001	AMBACAR CIA. LTDA.	23.028,04
☑	018005000000818	1890010705001	AMBACAR CIA. LTDA.	19.964,29
				131.356,61

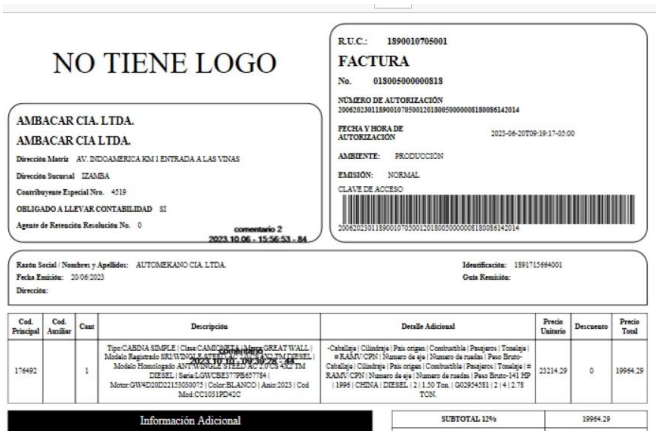

ENVÍO MASIVO DE TICKET

Esta opción permite envió masivo de ticket de los registros que estén seleccionados. Se enviará al primer enlace positivo que tenga este estado, no aplica para rechazos.

CAMBIO DE DELEGADO

Escogemos opción ***"Cambiar delegado"***, aparecerá una ventana que permitirá seleccionar el nuevo usuario que será delegado para la asignación de ticket.

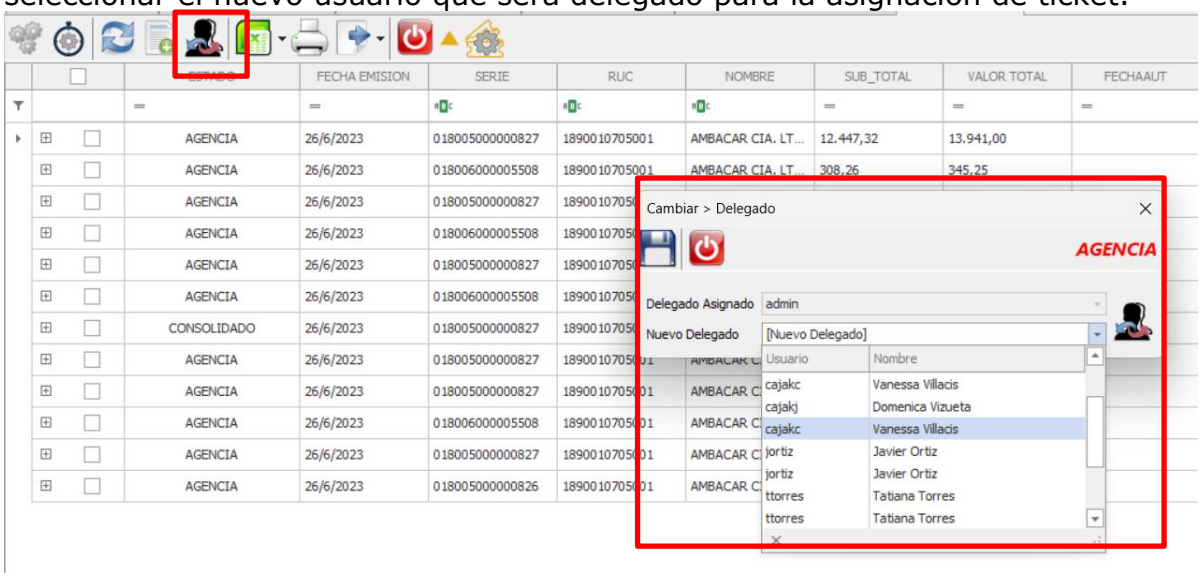

DESCARGA DE REPORTES

Esta opción permite descarga todo lo que el grid visualmente muestra en formato Excel. Aparte tiene una descarga detallada Exportar Excel - Detalle, que permite bajar en un adjunto los nombres de los files si tuviere los registros y los movimientos del flujo de trabajo que hubiera tenido ese ticket.

FLUJO DE TRABAJO PROGRESO- ESTADÍSTICA
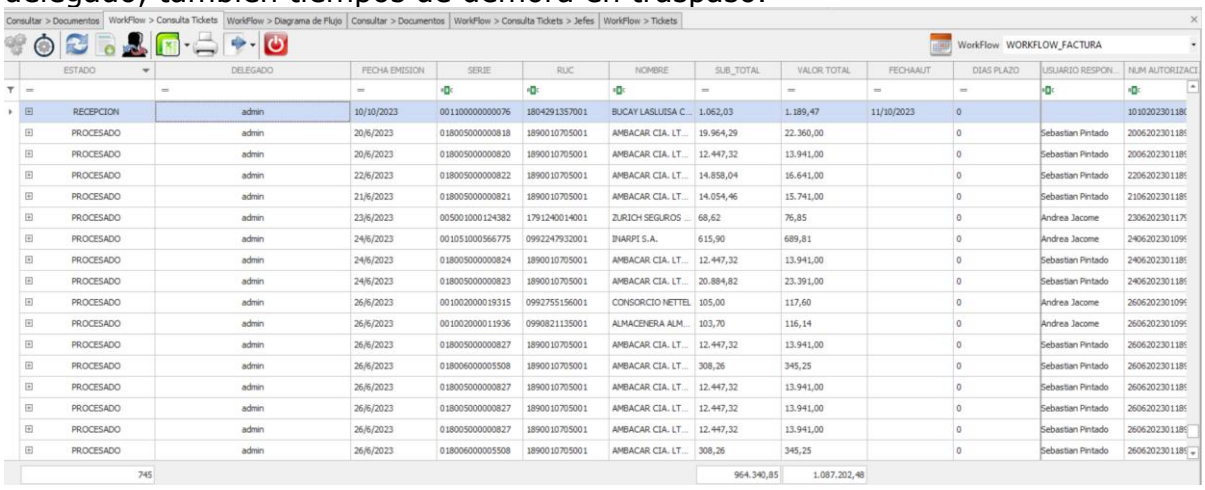
Se podrá visualizar el progreso de los tickets que han pasado por un determinado delegado, también tiempos de demora en traspaso.